34 Congreso Nacional de la Sociedad Española de Fertilidad

9 Congreso Nacional de Enfermería de la Reproducción

A CORUÑA | 23-25 MAYO 2024

Palacio de Exposiciones y Congresos A Coruña (PALEXCO)

Sociedad Española de Fertilidad

#SEF24

www.congresosef.com

info@congresosef.com

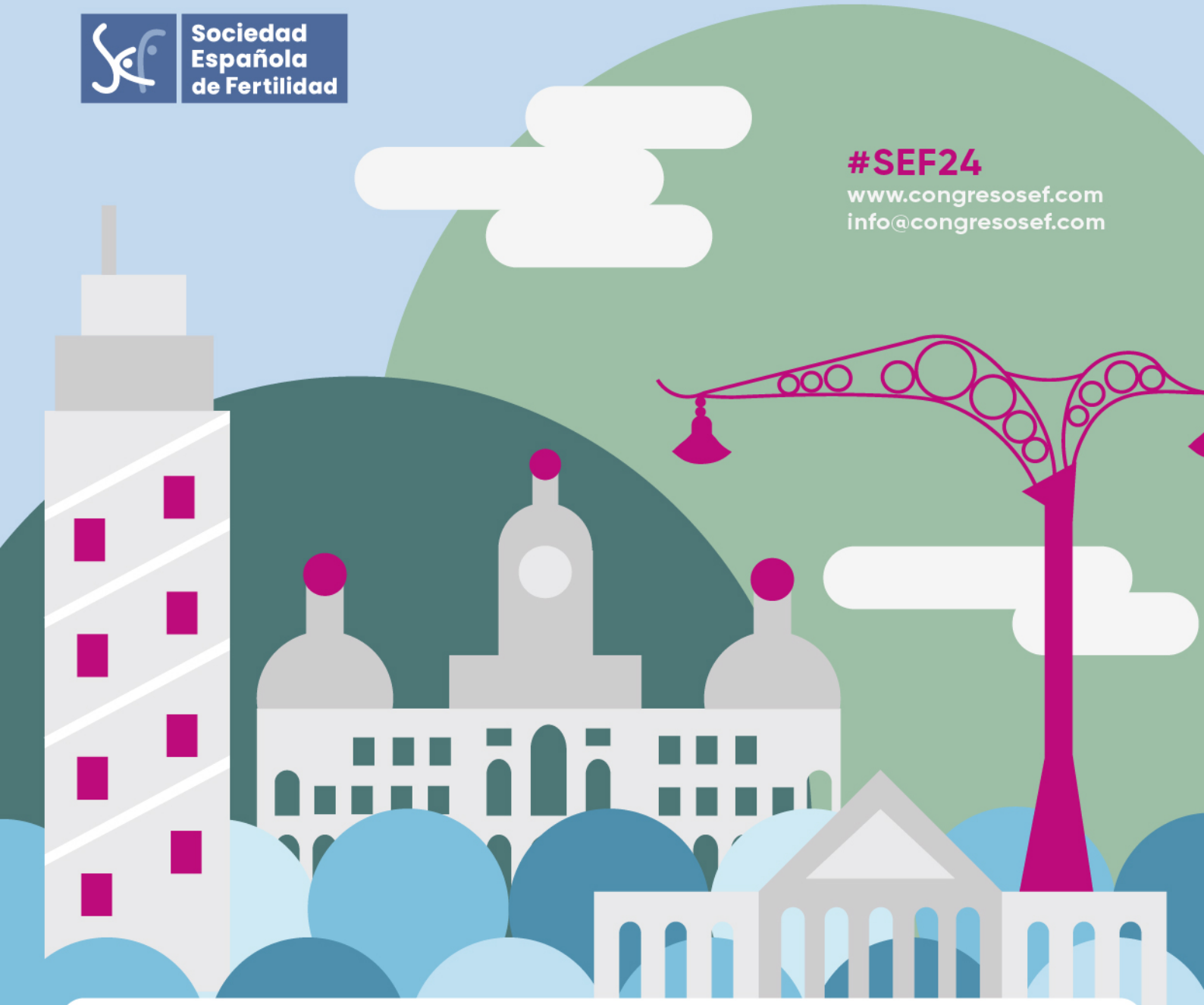

Programa Enfermería

Secretaría técnica:
Fase20 congresos
C/ Narváez 15 1º izq - 28009 Madrid
Tel. 902 430 960 - Fax 902 430 959
info@fase20.com - www.fase20.com

Jueves 23 de mayo

8.00 - 11.00 h. Recogida de documentación.

11.00 - 11.20 h. Inauguración del Congreso.

Sala B + C

Ponentes:

Dr. Juan José Espinós Gómez
Clínica Fertty. Barcelona.

Sra. Dª. Verónica Garrigós Martínez
Clínica IVI. Barcelona.

Sra. Dª. Carmen Rocío Fuentes Dorado
Clinica NextFertility. Sevilla.

11.20 - 12.30 h. Conferencia Inaugural. Lenguaje inclusivo personas transgénero.

Sala B + C

Moderadora:

Sra. Dª. Eulália Roig Ginesta
Fundació Puigvert. Barcelona.

Ponente:

Sr. D. Alejandro Fernández López
Sevilla.

Ruego y preguntas.

12.30 - 13.30 h. Defensa de comunicaciones. Sesión 1.

Sala B + C

Moderadora:

Sra. Dª. Teresa García Barral

Hospital QuirónSalud. A Coruña.

Trabajos a presentar:

716/158. LABOR DE ENFERMERÍA EN EL ASESORAMIENTO GENÉTICO PARA EVITAR ENFERMEDADES RECESIVAS: CASO PRÁCTICO DE RECIÉN NACIDO CON FENILCETONURIA, PROVENIENTE DE OVODONACIÓN

Díaz De Argandoña Pérez, L.[1], Domingo Bilbao, A.[1], Fernández de Romarategui, A.[1], Salazar Calleja, R.[1], de Pablo Franco, J.[1]

(1) Next Fertility. Vitoria

716/279. EMBARAZO TRAS PRESERVACIÓN DE FERTILIDAD POR SARCOMA RECIDIVANTE

Bigotes Álvarez, D.[1], Fernández Juárez, L.[1], Bernal Rodríguez, A.[1], Barros Gata, I.[1], Nieto Olmedo, P.[2], Quintana Paunette, J.[1], De La Fuente Ciruelas, P.[1]

(1) CEFIVA. Oviedo., (2) Embrióloga. CEFIVA. Oviedo

716/285. Control y cuidados de la paciente durante la movilización de células madre con estimulador de colonias de granulocitos (G-CSF) en pacientes ASCOT1 para la mejora de la función ovárica.

Ballester Torregrosa, A.[1], SANTAMARIA ORTIZ, A.[2], Más Ibáñez, P.[3], GARCIA MORA, N.[3], Escudero Sempere, M.[3], Ruiz Coll, A.[3], MUÑOZ, M.?

(1) Coordinadora de enfermería, IVI ALICANTE, (2) Hematóloga unidad medicina regenerativa ovárica. IVI ALICANTE, (3) IVI ALICANTE, (4) DIRECTOR MÉDICO, IVI ALICANTE

716/376. Estudio de microbioma en paciente con abortos de repetición

Moreno Velázquez, A.[1], Mandas, M.[2], Forteza Rosich, C.[3], González Foruria, I.[3]

(1) Clínica Natuvitro, (2) Enfermera. Clínica Natuvitro. Barcelona, (3) Médico. Clínica Natuvitro. Barcelona

716/445. CASO CLÍNICO. Trasplante uterino y recién nacido vivo, una realidad.

Redondo Hernando, M.[1], Antúnez Valiente, E.[1], Pares Tercero, S.[1], ARRANZ BETEGÓN, Á.[1], Borrás

Capó, A.[2], Manau Trullás, D.[2], Carmona Herrera, F.[2], CIVICO, M.[3]

(1) Enfermera. Hospital Clínic de Barcelona. Barcelona, (2) Especialista en Ginecología. Hospital Clínic de Barcelona. Barcelona, (3) Especialista en Embriología. Hospital Clínic de Barcelona. Barcelona

13.30 - 14.30 h. Almuerzo.

14.30 - 15.30 h. Defensa de comunicaciones. Sesión 2.

Sala B + C

Moderadora:

Sra. Dª. Remedios Fernández Anta

Hospital Universitario de A Coruña.

Trabajos a presentar:

716/99. Relación entre la AMH sérica y el número de ovocitos recuperados en pacientes infértiles y con preservación de la infertilidad

Martínez Martínez, B.[1], Carballo Martínez, A.[1], Gonzalez Alonso, L.[1], Martínez Acosta, A.[1], Garrido Puchalt, N.[2], Muñoz Muñoz, E.[3]

(1) IVI Vigo, (2) Fundación IVI. Instituto de Investigación Sanitaria La Fe (IIS La Fe), Valencia, España, (3) IVI Vigo/IVI Coruña - Vigo, España. Departamento de Obstetricia y Ginecología Universidad del Cauca.

716/184. Experiencia de la implantación de la figura de Enfermera de Práctica Avanzada en la Valoración de Riesgo Anestésico en Medicina Reproductiva

Menéndez Colom, L.[1], Roig Ginesta, E.[1], Mangas Rodriguez, M.[1], Blaise Garijo, E.[1], Rodes Martret, M.[2], Polo Ramos, A.[3], Vives Llorente, I.[3], Franquet Barnils, E.[1]

(1) Enfermera. Fundació Puigvert - Iuna. Barcelona, (2) Técnico de cuidados Auxiliares de Enfermería Auxiliares de Enfermería. Fundació Puigvert - Iuna. Barcelona, (3) Médico Especialista en Familia y Comunidad. Fundació Puigvert - Iuna. Barcelona

716/262. Análisis de la salud sexual en mujeres sometidas a técnicas de reproducción humana

Calso González, M.[1], Hernández Alonso, J.[2], Martínez González, T.[3], Palacios Berzosa, L.[3], Alpresa Monteagudo, A.[3], Fontarigo Rodríguez, B.[3], Armijo Suárez, O.?

(1) Enfermera. Hospital Universitario La Paz. Madrid., (2) Matrona. Hospital Universitario La Paz. Madrid., (3) Enfermera. Hospital Universiario La Paz. Madrid., (4) Especialista en Ginecología. Hospital Universitario La Paz. Madrid

716/276. ¿El rescate de fase lútea recupera los niveles de progesterona el día de la ?-hCG y la tasa de gestación evolutiva?

Martínez Chapela, M.[1], Novoa Reyes, C.[2], Fernández López, I.[2], Rodríguez Varela, C.[3], Savaleda Mateu, M.[3], Labarta Demur, E.[3], Muñoz Muñoz, E.?

(1) IVI Vigo, (2) IVI Vigo/IVI Coruña, (3) IVI Valencia, (4) IVI Vigo/IVI Coruña. Departamento de Ginecología y obstetricia-Universidad del Cauca.

716/352. Ecografía Enfermera en Reproducción Asistida

Garrigós Martínez, V.[1], Ballester Torregrosa, A.[2], ROYO MANERO, P.[3]

(1) IVI BARCELONA, (2) IVI ALICANTE, (3) IVI PAMPLONA

15.30 - 16.00 h. Ponencia. Seguridad del paciente.

Sala B + C

Moderador:

D. Bernardo Francisco Fernández Martos

Grupo UR Internacional. Alicante. Miembro del GI de Enfermería de la Sociedad Española de Fertilidad (SEF)

Ponente:

Sr. D. David Martínez Amaya

Next Fertility. Sevilla.

Ruego y preguntas.

16.00 - 16.30 h. Ponencia. Grupo de Trabajo Consulta de Enfermería.

Sala B + C

Moderadora:

Sra. Dª. Paquita Antonell Riu

Consulta de Enfermería. Hospital Clinic Barcelona.

Ponente:

Sra. Dª. Esther María Fernández Fernández

Hospital Universitario Central de Asturias.

Ruego y preguntas.

16.30 - 17.00 h. Pausa-Café.

17.00 - 18.00 h. Defensa de comunicaciones. Sesión 3.

Sala B + C

Moderadora:

Sra. Dª. María Victoria Aller Pombo

Unidad de Reproducción Hospital Universitario Santiago de Compostela.

Trabajos a presentar:

716/25. Oncología y fertilidad: opinan los expertos

HERNANDEZ CONEJERO, M.[1], Fraga Mierez, J.[1], Borras Salva, M.[1], Mutua Mutindi, C.[1], Amer Pons, F.[1], Gollini, G.[1], Trinchant, R.[1], Colome Rakosnik, C.[1]

(1) IVIRMA Mallorca. Palma, Islas Baleares

716/47. Programa de pérdida de peso en pacientes obesas de Reproducción Humana Asistida (RHA) llevado a cabo en Consulta de Enfermería (CE).

Cortijo Vadillo, S.[1], GONZÁLEZ GARCIA BAO, M.[1], Escalona Sánchez, S.[1], FERNANDEZ JURADO, I.[2], LOPEZ IBAÑEZ, A.[1], Redondo Alonso, A.[1], ARDOY VILCHES, M.[3], Moreno Ochoa, L.[1]

(1) Enfermera. Hospital General Universitario Gregorio Marañón. Madrid, (2) Enfermero. Hospital General Universitario Gregorio Marañón. Madrid, (3) Investigador. Hospital General Universitario Gregorio Marañón. Madrid

716/135. Efecto de la pérdida del anonimato en la donación de semen en España

SEGURA SANCHEZ, R.[1], García Hernández, E.[1], TURIENZO DIEZ, A.[2], PAY GARCIA, A.[1], MARCO LLOPIS, A.[1], Ortiz Salcedo, J.[1], LLEDO BOSH, B.[1], Bernabeu Garcia, A.[1]

(1) INSTITUTO BERNABEU ALICANTE, (2) INTITUTO BERNABEU ALICANTE

716/197. CONSULTAS NO PRESENCIALES DE ENFERMERIA EN LA REPRODUCCIÓN ASISTIDA?

Camacho Mato, S.[1], Antón Pérez, M.[1], Santana Peinado, C.[2], Cuenca Quevedo, S.[2], Hernández Rodríguez, C.[3]

(1) Enfermera. Hospital Universitario Fundación Jiménez Díaz. Madrid, (2) Técnico de cuidados Auxiliares de Enfermería Auxiliares de Enfermería. Hospital Universitario Fundación Jiménez Díaz. Madrid, (3) Médico Especialista en Familia y Comunidad. Hospital Universitario Fundación Jiménez Díaz. Madrid

716/370. Perfil de las mujeres que han preservado su fertilidad.

Sala Pascual, S.[1], Domingo del Pozo, J.[2]

(1) Instituto Valenciano de Infertilidad, (2) Director. IVI Las Palmas.

18.00 - 19.00 h. Taller. Psciología.

Sala B + C

Ponente:

Dra. Dª. Raquel Urteaga García

Clínica Tambre. Madrid.

Viernes 24 de mayo

8.15 - 9.00 h. Ponencia. Inmunología.

Sala B + C

Moderadora:

Sra. Dª. Ana Díez del Valle Medrano
Instituto Bernabéu. Madrid.

Ponentes:

Sra. Dª. Mª Ángeles Escobar Palazón
Hospital General Universitario Gregorio Marañón. Madrid.

Sra. Dª. Ana de Andrés Martín
Hospital Universitario Ramón y Cajal. Madrid.

Ruego y preguntas.

9.00 - 10.30 h. Mesa. Duelo neonatal desde diferentes perspectivas: paciente, psicología, enfermería, medicina.

Sala B + C

Moderadora:

Sra. Dª. Carmen Rocío Fuentes Dorado
Clinica NextFertility. Sevilla.

Ponentes:

Dra. Dª. Cristina López López
IVI Madrid.

Sra. Dª. Merce Roca Farré
Hospital Clínico Barcelona.

Sra. Dª. Susana Salido Duran

Centro Dharma. Sevilla.

Sra. Dª. Laia Valle Núñez

Hospital Clinic. Barcelona.

10.30 - 11.00 h. Pausa-Café.

11.00 - 11.30 h. Comunicación elevada a ponencia.

Sala B + C

Moderadora:

Sra. Dª. Olalla Iglesias Álvarez

Clínica Nida. Vigo.

Trabajos a presentar:

716/82. Iniciativa de educación sanitaria liderada por enfermeras senior para concienciar a adolescentes sobre los factores que afectan a su fertilidad y salud reproductiva

Caballero García, M.[1], ALBERT GARCÍA, A.[2], GUILLÉN GUERRERO, R.[3], SÁNCHEZ FERNÁNDEZ, C.[3], Perul Celma, M.[3], Popovic, M.?, Franci, S.[3], Miguel Escalada, I.?

(1) Enfermera. Clinica Eugin Barcelona, (2) Enfermera.Clínica Eugin. Barcelona, (3) Enfermera. Clínica Eugin. Barcelona, (4) Investigadora. Clínica Eugin .Barcelona, (5) Investigadora. Clínica Eugin. Barcelona

Ruego y preguntas.

11.30 - 12.00 h. Ponencia. Grupo de Trabajo Investigación.

Sala B + C

Moderadora:

Sra. Dª. Carmen Nazareth Rodríguez Bacallado

Hospital Universitario de Canarias. Santa Cruz de Tenerife.

Ponentes:

Sra. Dª. Mónica Mandas

Natuvitro. Barcelona.

Sra. Dª. Laura Muñoz Ortiz

Datexbio. Barcelona.

12.00 - 12.30 h. Ponencia. Nutrición y fertilidad.

Sala B + C

Moderadora:

Sra. Dª. Taira García Guerra

Next Fertility. Madrid.

Ponente:

Sra. Dª. Joana Segovia Olmo

Nutrilim. Sevilla.

Ruego y preguntas.

12.30 - 13.00 h. Presentación Mejores Posters.

Sala B + C

Moderador:

Dra. Dª. Concepción Del Pino Ortega

Hospital Clínico Universitario de Valladolid.

13.00 - 14.00 h. Almuerzo.

14.00 - 14.30 h. Ponencia. Grupo de Trabajo Donación.

Sala B + C

Moderadora:

Sra. Dª. Esther María Fernández Fernández

Hospital Universitario Central de Asturias.

Ponente:

Sra. Dª. Nuria Orús Ferrer
Fertilab. Barcelona.

Ruego y preguntas.

14.30 - 15.45 h. Taller. de SIRHA.

Sala B + C

Ponentes:

Dra. Dª. Marta Guerri Pons
Clinica Fertty. Barcelona.

Sra. Dª. Carla Pérez Badia
Clínica Fertty. Barcelona.

15.45 - 16.15 h. Ponencia. Microbiota.

Sala B + C

Moderadora:

Sra. Dª. Sandra Sala Pascual
IVI Valencia.

¿Por qué hablamos tanto de microbiota?: qué es y cómo influye en la salud reproductiva.

Ponente:

Dra. Dª. Dalia Beatriz Rodríguez Barredo
Ginecóloga. Especialista en Reproducción Asistida. Hospital Universitario Dexeus. Barcelona.

16.15 - 16.45 h. Pausa-Café.

16.45 - 17.15 h. Ponencia. Grupo de Trabajo Competencias.

Sala B + C

Moderadora:

Sra. Dª. Verónica Garrigós Martínez
Clínica IVI. Barcelona.

Ponente:

Sra. Dª. Eva María Mingorance Mingorance
Hospital Regional Universitario de Málaga.

Ruego y preguntas.

17.15 - 18.15 h. Ponencia. Programación Fetal.

Sala B + C

Moderadora:

Dª. Clara Pardos Torrents
Institut Marquès. Barcelona.

Ponente:

Dra. Dª. Gemma Casals Soler
Hospital Clínic de Barcelona.

Ruegos y Preguntas.

18.15 - 19.00 h. Cierre del congreso.

Sala B + C

Ponente:

Sra. Dª. Carmen Rocío Fuentes Dorado
Presidenta Grupo de Enfermería de la Sociedad Española de Fertilidad.

19.00 h. Asamblea General SEF.

21.00 h. Cena Oficial Congreso.