



#SEF26
www.congresosef.com
info@congresosef.com



Dossier Comercial

35

Congreso Nacional
de la Sociedad
Española de Fertilidad

10

Congreso Nacional
de Enfermería de
la Reproducción

SEVILLA 6-9 MAYO 2026

Palacio de Congresos y Exposiciones de Sevilla (FIBES)

Secretaría técnica:

Fase20
CONGRESOS

C/ Naváez 15 1º Izq - 28009 Madrid
Tel. 902 430 960 - Fax: 902 430 959
info@fase20.com - www.fase20.com

Carta de Presentación

Estimados amig@s y compañer@s,

Es un honor y un placer poder representar al Comité Organizador del 35º Congreso SEF y 10º de la Enfermería de la Reproducción y dirigirme a ustedes para invitarlos a un evento que deseamos deje un especial recuerdo en todos y cada uno de vosotros. Para ello nos hemos unido todas las Unidades tanto Públicas como Privadas de Sevilla y nos pusimos a trabajar en su preparación hace ya más de un año.

En este congreso nos sumergiremos una vez más, como cada dos años, en un espacio de aprendizaje, innovación y colaboración que nos impulsará a seguir creciendo como profesionales de la Reproducción Asistida. Para ello nos hemos unidos todas las Unidades tanto Públicas como Privadas y nos pusimos a trabajar en su preparación desde hace ya un año y medio.

Pero este congreso no será solo un espacio para aprender, sino también para compartir. Será un foro abierto donde podremos debatir ideas, intercambiar perspectivas y enriquecer nuestra práctica clínica con las experiencias de colegas de todo el mundo. Cada sesión, cada taller y cada conversación será una oportunidad para fortalecer nuestra formación y ampliar nuestro horizonte profesional.

Uno de los aspectos más valiosos de este tipo de eventos es la oportunidad de conectar con otros profesionales de la salud. En un mundo cada vez más interconectado, construir una red sólida de contactos no solo nos permite estar al día de las últimas tendencias, sino también abrir puertas a futuras colaboraciones, proyectos de investigación y oportunidades de desarrollo profesional. Este congreso será el escenario perfecto para tender puentes y establecer relaciones duraderas con colegas que comparten nuestra pasión por la medicina reproductiva.

Este encuentro, lo celebraremos en uno de los rincones más vibrantes y hermosos de España, Sevilla, con su rica historia, su arquitectura impresionante, su ambiente acogedor, junto a su gastronomía y el clima primaveral de nuestra ciudad; serán el complemento ideal para este Congreso. Os animo a aprovechar al máximo esta experiencia, no solo asistiendo a las sesiones académicas, sino también disfrutando de la ciudad de Sevilla y su cultura. Un paseo por el Real Alcázar, una visita a la Catedral de Sevilla o una cena con colegas en un típico restaurante andaluz pueden ser el complemento perfecto para un congreso que promete ser inolvidable. No olvidaros igualmente de nuestras provincias hermanas que nos rodean, nos abrazan y comparten nuestra idiosincrasia y todo lo ya comentado con anterioridad; también están deseando que las visitéis y disfrutéis de ellas.

Finalmente, quiero hacer hincapié en la importancia de la formación médica continuada. En un campo que avanza a un ritmo vertiginoso, mantenernos actualizados no es una opción, sino una responsabilidad. Este congreso es una excelente manera de cumplir con este compromiso, ofreciéndonos herramientas y conocimientos que podremos aplicar directamente en nuestra práctica diaria.

Os esperamos con entusiasmo en Sevilla, donde juntos podremos aprender, compartir y construir un futuro más prometedor para la medicina reproductiva. Este congreso es una oportunidad única que no podemos dejar pasar. ¡Os animo a inscribirse y a ser parte de esta experiencia transformadora!

Recibid un cordial saludo y un abrazo

Dr. D. Antonio Jiménez Díaz de la Serna

Presidente 35º Congreso SEF Sevilla 2026

Comité Organizador SEF

Presidente

Dr. Antonio Jiménez Díaz de la Serna
Hospital Universitario Virgen del Rocío. Sevilla.

Vicepresidentes

Dra. Elena Mantrana Bermejo
Hospital Universitario Virgen de Valme. Sevilla.

Dr. Fernando Sánchez Martín
Clínica GINEMED. Sevilla.

Dr. Manuel Fernández Sánchez
Clínica Vida Recoletas. Sevilla.

Dr. Vicente López Villaverde
Embryocenter. Sevilla.

Secretarios

Dra. Victoria Rey Caballero
Clínica Victoria Rey. Sevilla.

Dr. Pedro Gutiérrez Campos
INEBIR. Sevilla.

Dra. Ángela Morales Bueno
Hospital Universitario Virgen de la Macarena. Sevilla.

Vocales

Dr. Rufino García-Otero Reina
Embryocenter.

Dr. José Manuel Navarro Pando
INEBIR. Sevilla.

Dr. Juan Manuel Jiménez Tuñón
Ginemed. Sevilla.

Dr. Francisco Javier Carranza Infantes
Vida Recoletas. Sevilla.

Dra. Paloma De La Fuente Vaquero
VIAMED. Sevilla.

Sra. D^a. Carmen Rocío Fuentes Dorado
Clinica NextFertility. Sevilla.

Dr. Juan Carlos García Lozano
Hospital Universitario Virgen del Rocío. Sevilla.

Dra. Ana María González Ravina
Next Fertility. Sevilla.

Dr. Pascual Sánchez Martín
Ginemed. Sevilla.

Dra. María Dolores Sánchez Quintana
Unidad de Reproducción Internacional. Hospital HLA Internacional. Sevilla.

COMITÉ CIENTÍFICO SEF

Coordinadores

Dr. Juan Antonio García Velasco
Clínica IVIRMA. Madrid.

Dra. Belén Lledó Bosch
Instituto Bernabeu Biotech. Alicante. España.

Vocales

Dr. Nuno Costa Borges
Clínica Embryotools. Barcelona.

Dra. Anna Puigvert Martínez
Hospital Quirónsalud. Barcelona.

Dra. Rita Vassena
Fecundis Lab. Barcelona.

Dr. Gorka Barrenetxea Ziarrusta
Clínica Reproducción Bilbao. Euskal Herriko Unibertsitatea.

Dra. Irene Cuevas Saiz
Hospital General Universitario Valencia.

Dr. Yosu Franco Iriarte
Director del Laboratorio de Embriología. Hospital Ruber Internacional. Madrid.

Dr. Miguel Ángel Checa Vizcaíno
Clínica Fertty. Barcelona.

Dra. María Nicolás Arnao
Clínica IVIRMA. Murcia.

Dr. Marcos Meseguer Escrivá
IVI. Valencia.

Dra. Joana Peñarrubia Alonso
Clínica IVIRMA. Barcelona.

Dra. María Soledad Ródenas Andrés
Clínica IVIRMA. Murcia.

Dr. Josep Santaló Pedro
Facultad de Biociencias de la Universitat Autònoma. Barcelona.

Dra. D^a. Sonia Herraiz Raya
Hospital Universitario La Fe. Valencia.

Dr. Luis Alonso Pacheco
Hospital Quirónsalud. Málaga.

Dr. Alberto Pacheco
IVIRMA.

Dr. Francisco Fabregues Gasol
Hospital Clínico. Barcelona.

Dr. José Antonio Domínguez Arroyo
Clínica IERA-Quirónsalud. Badajoz.

SEVILLA 6-9 MAYO 2026

Palacio de Congresos y Exposiciones de Sevilla (FIBES)

COMITÉ ORGANIZADOR ENFERMERÍA

Presidenta

Sra. D^a. Carmen Rocío Fuentes Dorado
Clinica NextFertility. Sevilla.

Secretaria

Sra. D^a. Miriam Redondo Hernando
Hospital Clínico de Barcelona.

Vocales

Sra. D^a. Rebeca Suárez Rodríguez
Grupo Internacional UR. Sevilla.

Sra. D^a. Rocío Romo Carri
Clinica Vida Recoletas. Sevilla.

Sra. D^a. Saray Moriana Álvarez
Clinica Vida Recoletas Sevilla

Sra. D^a. Inmaculada Rodríguez Moreno
Instituto Fertilidad Viamed. Sevilla

COMITÉ CIENTÍFICO ENFERMERÍA

Presidenta

Sra. D^a. Verónica Garrigós Martínez
Clinica IVIRMA. Barcelona.

Secretaria

Sra. D^a. Mónica Mandas
Natuvitro. Barcelona.

Vocales

Sra. D^a. Virginia Santacatalina Bonet
Hospital Universitario y Politécnico La Fe. Valencia.

Sra. D^a. Sandra Sala Pascual
Clinica IVIRMA. Valencia.

Sra. D^a. Susana Martín Alabarces
IVI MALLORCA

Sra. D^a. Eva Antúnez Valiente
Hospital Clinic. Barcelona.

JUNTA DIRECTIVA

Presidente

Dr. Juan José Espinós Gómez

Vicepresidente

Dr. D. Joaquín Manuel Llacer Aparicio

Secretaria

Dra. D^a. Elisa Gil Arribas

Tesorera

Dra. Marta Devesa Rodríguez de la Rúa

Vocales

Dr. D. Juan Fontes Jiménez

Dra. D^a. María Concepción Carrera Roig

Dra. D^a. Elena Labarta Demur

Dra. D^a. Dolors Manau Trullàs

Dra. D^a. Rita Vassena



PROGRAMA CIENTÍFICO PRELIMINAR

MIÉRCOLES 6 DE MAYO

14.00 h. Entrega de Documentación

17.00-19.00 h. Actividad Comunitaria

19.00-19.30 h. Acto de Inauguración

16.15-16.45 h. Pausa Café

16.45-18.00 h. Defensa Comunicaciones Orales

18.00-19.00 h. Sesión Registro SEF

19.00-20.00 h. Asamblea General SEF

21.00 h. Cena Oficial del Congreso. Entrega de premios

Jueves 7 de mayo

8.15-8.30 h. Bienvenida y Apertura

8.30-9.45 h. Sesión del Comité Científico

9.45-11.00 h. Sesión del Comité Científico

11.00-11.30 h. Pausa Café

11.30-12.30 h. Sesión Invitada

11.30-12.30 h. Sesión Libre

12.30-13.30 h. Simposio

13.30-14.30 h. Almuerzo de Trabajo

14.30-15.30 h. Sesión Comité Local

14.30-15.30 h. Defensa Comunicaciones Orales

14.30-15.30 h. Sesión Libre

15.30-16.30 h. Sesión Comité Local

15.30-16.30 h. Sesión Invitada

15.30-16.30 h. Sesión Libre

16.30-17.30 h. Pausa Café

17.00-18.00 h. Defensa Comunicaciones Orales

18.00-19.00 h. Simposio

Viernes 8 de mayo

8.15-9.30 h. Sesión del Comité Científico

9.30-10.30 h. Comunicaciones Clínicas Elevadas a Ponencia

10.30-11.00 h. Pausa Café

11.00-12.00 h. Comunicaciones Básicas Elevadas a Ponencia

12.00-13.00 h. Simposio

13.00-14.00 h. Almuerzo de Trabajo

14.00-15.15 h. Sesión del Comité Científico

15.15-16.15 h. Sesión Invitada

15.15-16.15 h. Sesión Invitada

Sábado 9 de mayo

9.00-10.30 h. Taller Grupo de Interés

10.30-11.30 h. Simposio

11.30-12.00 h. Pausa Café

12.00-13.30 h. Taller Grupo de Interés

13.30 h. Acto de Clausura

Sede del Congreso

FIBES Sevilla

Dirección:

- Avda. Alcalde Luis Uruñuela, 1, 41020 Sevilla



SEVILLA 6-9 MAYO 2026

Palacio de Congresos y Exposiciones de Sevilla (FIBES)

Plano de Exposición Comercial

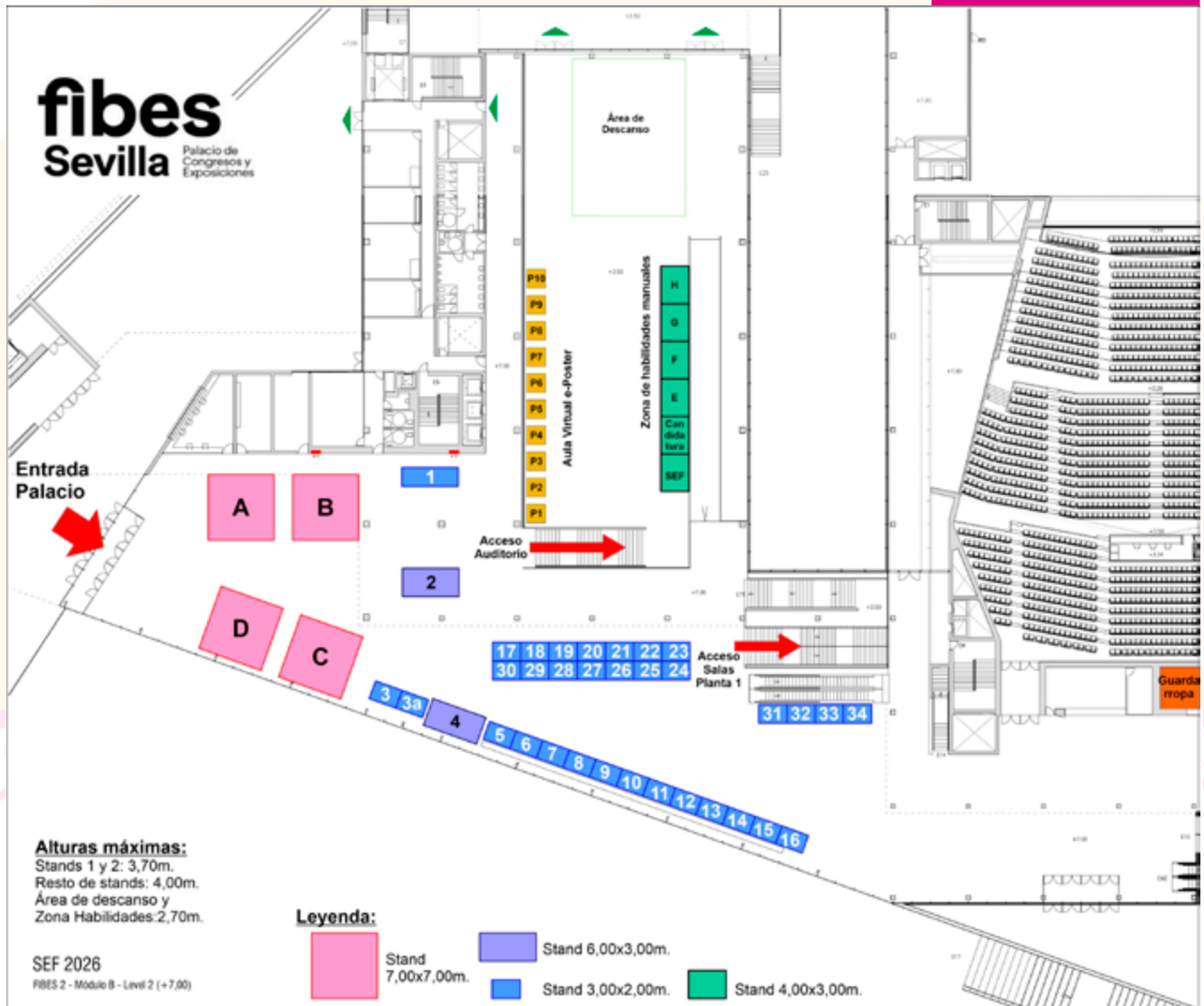

Secretaría
Técnica

Fase20

congresos

Fase20 Congresos
C/ Narvárez, 15, 1º izq.
28009 Madrid

Tel: 902 430 960

Móvil: 699626586

E-mail:

info@fase20.com

egarzon@fase20.com

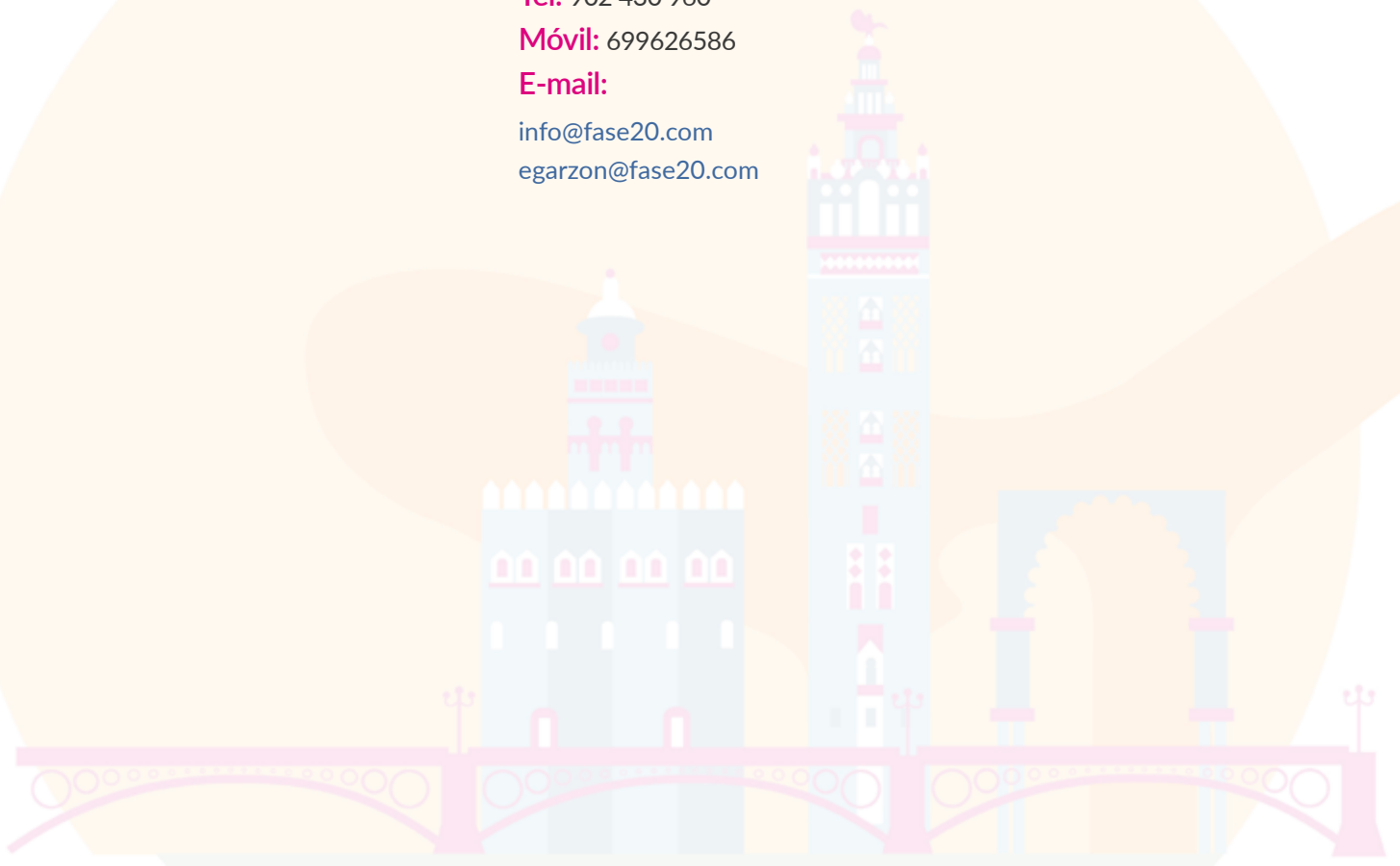

Colaboraciones

Las colaboraciones serán adjudicadas por orden de petición sin posibilidad de ampliar la cantidad de las mismas, salvo confirmación expresa de la Secretaría Técnica.

COLABORACIONES	PRECIOS
ESPACIOS	COSTE
Stand de 7x7m, 49m ²	59.125€
Stand L, 18m ²	20.625€
Stand de 3x2m, 6m ²	6.875€
Áreas de descanso	Bajo petición 66.000€
SIMPOSIOS -SESIONES	COSTE
Simposio Satélite	50.000€
Simposio Satélite sábado	35.000€
Sesiones Libres	13.750€
Sesiones fuera del congreso	13.750€
SERVICIOS TECNOLOGICOS	COSTE
Patrocinio página Web Congreso	6.930 €
APP iEvents	12.100 €
Aula Virtual de Póster	11.000€
Pantalla Vertical Interactiva (Tótem)	3.520€
Congreso Offline	1.650€ /mes
Pantalla Led	13.200€
(*) Arcos de control de acceso + Cintas (landyard)	17.490 €
Faldón Wall y Atril Wall	4.950€
Sala realidad aumentada (plató Virtual)	11.000€ (1/2h)
Tótem LED timeline Twitter	4.400€
Speaker Córner	2.200€ por sesión (15 minutos)
Vídeo entre sesiones	1.320€ por pase, por día uso no exclusivo

Atril y Formato Living	5.830€
Preguntas al ponente	550€
Votación on line	1.100€
Grabación de sesión por separado	2.200€
Grabación en Vídeo del congreso	17.490 €
Newsletter	11.550€
Publicidad de conexión WIFI (1000 usuarios)	11.550€
Timeline de X (antiguo twitter)x evento	1.000€
RESTAURACION Y PREMIOS	COSTE
Patrocinio cóctel de bienvenida	11.550 €
Servicio de Café Pausa	9.900€ por servicio
Almuerzos privados patrocinados	5000€
Premio SEF	Bajo petición
Premio SEF enfermería	Bajo petición
COMUNICACIÓN	COSTE
Patrocinio cartera del congresista	13.860€
Inclusión de publicidad en cartera del congresista	1.100€
Encarte en la revista	Bajo petición y disponibilidad
Cronograma de bolsillo	4.620€
OTROS	COSTE
Recuerdo del congreso	17.160€
Sala ponentes	5.830€

Los precios no incluyen el 21% de IVA.

(*) El patrocinio de las cintas (landyard) está vinculado al patrocinio de los arcos de control de accesos. Estas colaboraciones son de contratación conjunta.

Las colaboraciones serán adjudicadas por orden de petición sin posibilidad de ampliar la cantidad de las mismas, salvo confirmación expresa de la Secretaría Técnica.

Las cancelaciones y cambios deben realizarse por escrito y ser comunicados a la Secretaría Técnica del Congreso, al email: egarzon@fase20.com

- A partir del 20 de Febrero de 2026, la cancelación de la colaboración conllevará la pérdida del 100% de la aportación.
- Todas las devoluciones se realizarán después del Congreso.
- Las colaboraciones, reservas de stand y elementos patrocinarles, deberán ser formalizadas mediante factura en el plazo no superior a los 15 días de la reserva del espacio. En el caso de no realizarse dicha facturación, la Secretaría Técnica podrá liberar la reserva efectuada.

- En el caso de que la devolución se realice por circunstancias propias de la compañía colaboradora, en ningún caso se hará la devolución del importe de la colaboración.

Casos excepcionales de cancelación, aplazamiento o circunstancias de fuerza mayor:

- En el caso de que la devolución se realice por circunstancias propias de la compañía colaboradora, en ningún caso se hará la devolución del importe de la colaboración.
- En el caso de cancelación del congreso y no realización del mismo o alternativa similar. Se procederá a la devolución del importe facturado.
- En el caso de aplazamiento por causa de fuerza mayor o ateniéndose a que las circunstancias sanitarias no permitan la realización del evento, el importe de la colaboración será de aplicación para las nuevas fechas que decida la sociedad organizadora. En el caso del cambio de formato del congreso de presencial a online se valorarán opciones de colaboración que equiparen la colaboración en el formato presencial a una similar en el congreso virtual.





Opciones de Colaboración

Zona Comercial

Stand 6m²

Características:

- Medidas: 3x2m
- El nº de stand será adjudicado por orden de petición.
- Los precios de stands no incluyen estructura.



Stand 49m²

Características:

- Medidas: 7x7m
- Podrán optar a este tipo de stand los Socios Colaboradores Platino de la SEF
- El nº de stand será adjudicado por orden de petición según disponibilidad.
- Los precios de stands no incluyen estructura.

Stand 18m²

Características:

- Medidas: 9x2m (en formato L)
- Podrán optar a este tipo de stand los Socios Colaboradores Oro o Bronce de la SEF
- El nº de stand será adjudicado por orden de petición según disponibilidad.
- Los precios de stands no incluyen estructura.

Áreas de descanso

Características:

- Medidas: dependerán de la zona de ubicación en el Palacio de Congresos.
- Podrán optar a este tipo de Área los Socios Colaboradores Platino.
- El nº de área será adjudicado por orden de petición.
- Los precios del área no incluyen estructura, mobiliario ni ningún elemento decorativo.
- Patrocinio no exclusivo.
- Para contratar un área de descanso es imprescindible contratar un stand de 49m²

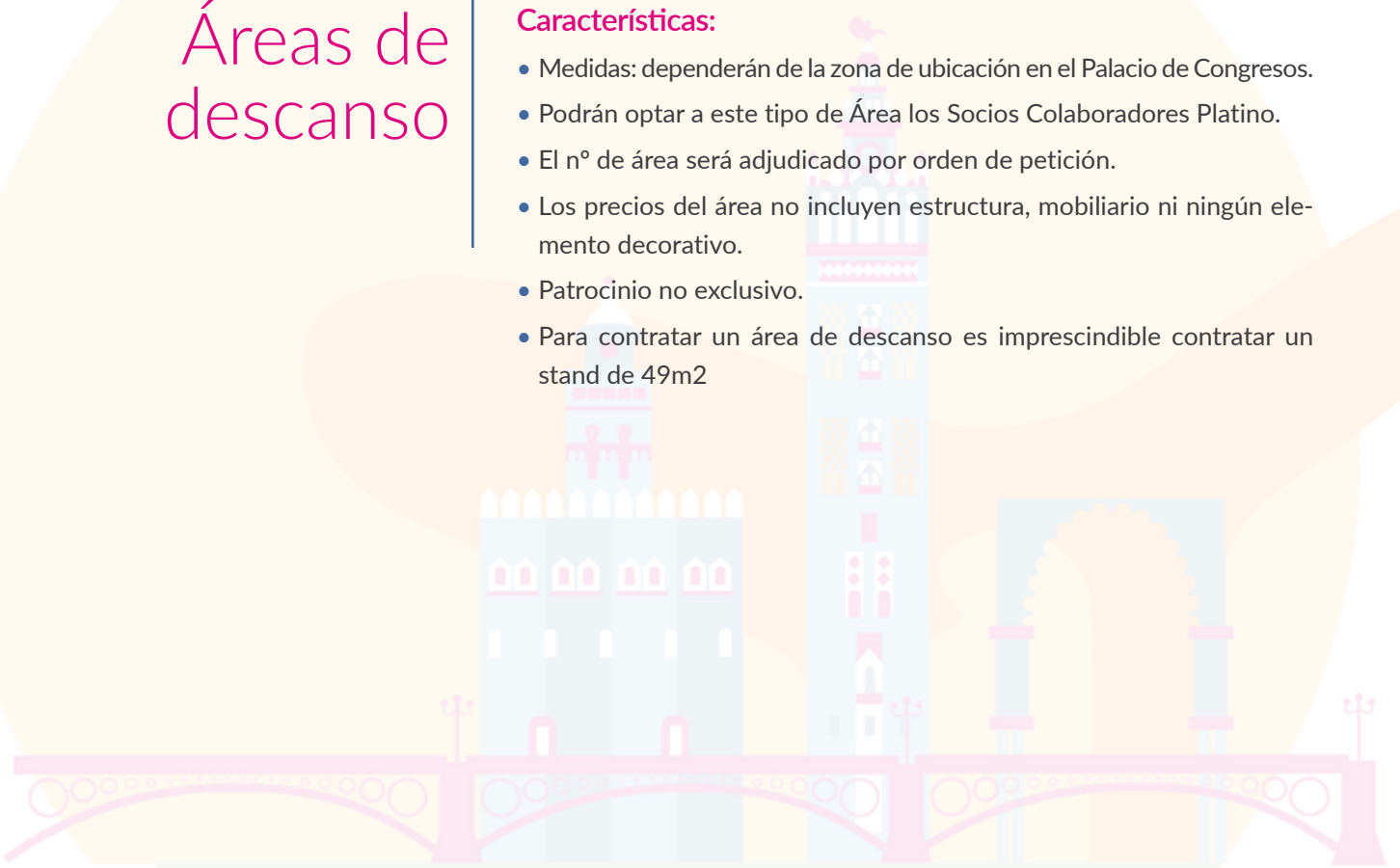



Opciones de Colaboración

Actividades Científicas

Simposio Satélite

Características:

- Una hora de duración. La duración definitiva la determinará el comité Científico según el programa de actividades, en horario preferente.
- Moderador y tres ponentes. Esta estructura puede ser modificada siempre que se ajuste al tiempo y a los objetivos del Congreso.
- La empresa colaboradora tendrá que cubrir los gastos del moderador y los ponentes (inscripción, alojamiento, desplazamiento y honorarios).
- El precio del simposio incluye los medios técnicos básicos (PC, cañón, pantalla y megafonía) cualquier elemento audiovisual adicional no está incluido.
- Duración: Una hora de duración con tres ponentes, Moderador.



Sesiones libres y fuera del congreso

Características:

- Una hora de duración. La duración definitiva la determinará el comité Científico según el programa de actividades.
- La empresa colaboradora tendrá que cubrir los gastos del moderador y los ponentes (inscripción, alojamiento, desplazamiento y honorarios).



Opciones de Colaboración

Servicios Tecnológicos

iEvents

APP iEvents

¿Qué es?

- Es una aplicación que se descarga directamente de los Store de Apple y de Android que permite al congresista interactuar en tiempo real con la organización del congreso, recibe en formato digital toda la información, permite que se confeccione su propia agenda, conectar con los patrocinadores, etc.

¿Cómo funciona iEvents?

- Tras confirmar previamente la inscripción al congreso, el usuario puede descargar la aplicación para su smartphone y acceder a su información introduciendo el usuario y contraseña proporcionados por la secretaría técnica.
- Antes del congreso podrá actualizar los datos del mismo y confeccionar su propia agenda personal con las actividades científicas de su interés.

¿Y si mi terminal no es compatible?

- Para los congresistas cuyo terminal no sea compatible con Apple o Android, se activará un servidor de Bluetooth en sede para que puedan recibir la información del congreso. Para ello solo tendrán que acercarse al Tótem Informativo situado en la Secretaría Técnica y permitir la vinculación con su dispositivo.
- En el caso de que no deseen utilizar dispositivos móviles, en la sede del evento tendrán a su disposición tótems de consulta con la aplicación.

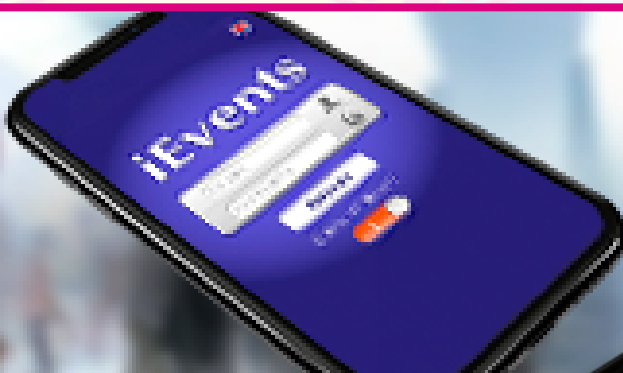



Arcos de control de acceso a salas y lanyard

Es una plataforma multimedia modular basada en un software de gestión, terminales (Arcos de Control) y servidor central que detectan el paso de las personas.

¿Cómo funciona?

- A cada participante se le entrega una acreditación con sus datos, y el arco tiene un dispositivo que capta la señal de la tarjeta, extrae la información y se la pasa al subsistema de procesamiento de datos.

¿Para qué sirve?

- Este sistema permite un control total sobre la asistencia a la sala, esto sirve de justificación para la obtención de créditos para la carrera profesional del médico.

¿Cómo puedo rentabilizarlos?

- El sistema tiene la posibilidad de ser recubiertos con vinilos de publicidad, con lo que, el logotipo de la empresa quedará de manera muy visible a todos los asistentes. Los lanyard también llevarán el logotipo del patrocinador.

Aula Virtual de e-Posters

¿Qué es?

El Aula Virtual de e-Póster es un sistema flexible de exposición digital en pantallas táctiles full HD de gran formato.

Características

- Patrocinio de la página web donde se encuentra la base de datos de todos los póster presentados al congreso para su consulta y reimpresión.
- Software para la creación de posters desde casa para aquellos que deseen enviar su poster disponible 24h al día, 365 días al año para su consulta.
- 10 ordenadores + impresoras para la consulta de los posters y su impresión una vez en el congreso.
- Al menos 20 o Monitores panorámicos verticales y con pantallas full HD para la presentación y defensa de los posters.

Ventajas

- Ahorro en espacio de exposición y costes de impresión, una solución verde para sus eventos.
- Ahorro en tiempo a los congresistas evitando las aglomeraciones ya que permite ver todos los e-Pósters desde cualquier pantalla de la exposición de manera independiente, o directamente seleccionar el tema o autor que sea de su interés.
- Se facilita la selección y gestión de los trabajos.





Faldón Wall

Características

- El Faldón consiste en una serie de pantallas de plasma y con borde extrafino que se colocan de forma visible delante de una mesa. Esto sustituye el típico y rudimentario cartel con la imagen del evento.
- El Faldón Wall es personalizable para cada evento. Esto consiste en proyectar imágenes desde las pantallas con elementos de la imagen del patrocinador de la ponencia.

Ventajas

- Mensajes publicitarios de gran impacto visual.
- Flexibilidad del sistema para modificaciones rápidas.
- Diseños personalizados según el evento. Elemento decorativo moderno y elegante.
- Genera un gran impacto visual y una mayor repercusión mediática dentro del espacio en el que se sitúe, generando mayor expectación que en el resto de espacios.
- En función de la estructura de la sala, se podrá valorar la modificación de la ubicación del Faldón Wall con otro tipo de montaje para una mayor y mejor visualización

Sala realidad aumentada (plató virtual)

¿Qué es?

La producción virtual es una técnica para crear entornos virtuales en los que podemos incrustar personas u objetos en un mundo 3D generado por un motor de renderizado en tiempo real mediante el uso de pantallas LED.

A través de la realidad aumentada se combinan elementos virtuales con el entorno físico o digital, creando una experiencia más envolvente e inmersiva.

Esta técnica ayuda a visualizar ideas, conceptos y/o elementos, utilizando gráficos o animaciones que las representan en el mundo real como apoyo. Esto hace que los conceptos abstractos o complejos sean más claros y fáciles de visualizar.

Características

- Integración de elementos gráficos
- Hologramas
- Visualización del producto
- Visualización de datos en 3D



Tótem LED timeline Twitter

¿Qué es?

¡Descubre la revolución en la comunicación con nuestras Pantallas LED con el timeline de Twitter!

Nuestro innovador sistema combina la potencia de las redes sociales con la tecnología LED de vanguardia para ofrecerte una experiencia única en comunicación. ¿Qué mejor manera de captar la atención de los asistentes que mostrarles los tweets más relevantes y actuales relacionados con el evento?

Ventajas:

- Información en tiempo real: Con nuestras pantallas, podrás mantener a los asistentes actualizados en tiempo real, lo que garantiza que nadie se perderá ninguna novedad.
- Interacción y participación: Nuestras pantallas no solo son para mostrar información, sino también para fomentar la participación activa de los asistentes. Invítalos a compartir sus ideas, preguntas y comentarios en Twitter utilizando un hashtag personalizado para el evento. Así podrás crear una comunidad virtual en torno al congreso y generar un mayor compromiso.
- Promoción de productos y servicios: Aprovecha el potencial publicitario de nuestras pantallas LED para promocionar productos y servicios. Podrás mostrar anuncios estratégicamente ubicados en la pantalla junto con el timeline de Twitter, captando la atención de los asistentes y aumentando la visibilidad de tu marca.
- Impacto visual: Las Pantallas LED ofrecen una calidad de imagen excepcional y una visualización nítida desde cualquier distancia. Tu contenido será visible incluso en grandes salones de conferencias y auditorios, garantizando que todos los asistentes puedan disfrutar de la experiencia.
- Personalización y adaptabilidad: Nuestro equipo de expertos estará encantado de trabajar contigo para adaptar las pantallas a tus necesidades específicas. Podemos crear diseños personalizados, integrar tu logotipo y adaptar la configuración de la pantalla para ofrecerte una solución a medida.

No pierdas la oportunidad de destacar en el próximo congreso con nuestras Pantallas LED con el timeline de Twitter. Conviértete en el centro de atención y lleva la comunicación en la industria al siguiente nivel.

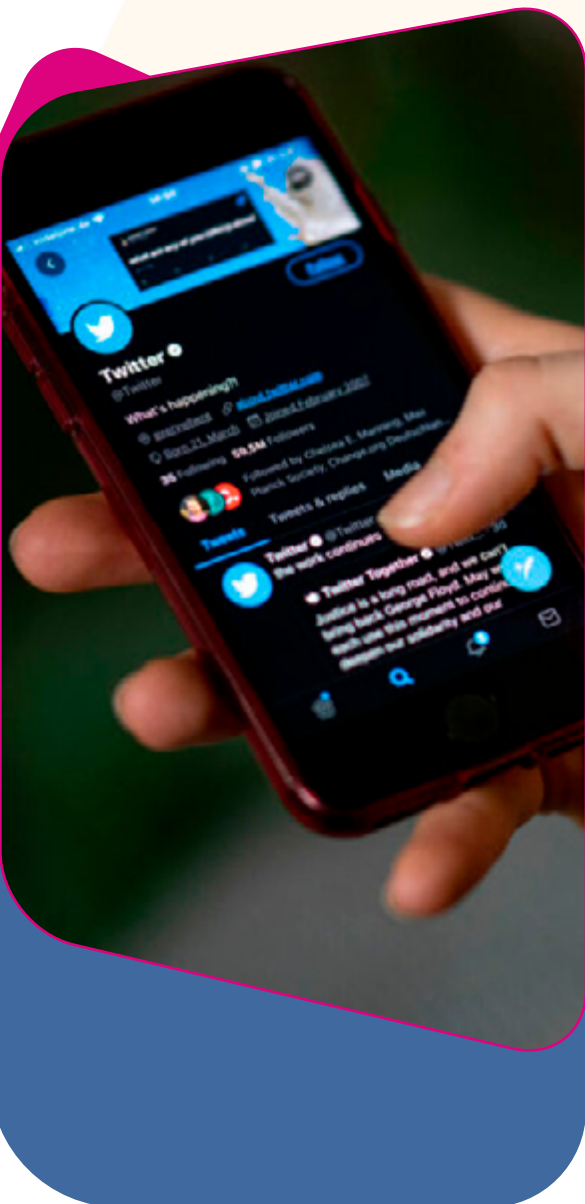

Speaker Córner

¡Destaca en el próximo congreso con nuestro exclusivo patrocinio del Speaker Córner!

En el dinámico y competitivo entorno de los congresos, es fundamental destacar y captar la atención de los asistentes. Nuestro Speaker Córner ofrece la plataforma perfecta para que tu empresa se posicione como líder en la industria y se conecte directamente con una audiencia altamente comprometida.

Beneficios del patrocinio del Speaker Córner:

- **Visibilidad destacada:** Al patrocinar nuestro Speaker Córner, tu empresa obtendrá una exposición prominente y destacada en una ubicación estratégica del congreso. Tu logotipo y marca estarán presentes en todas las comunicaciones relacionadas con el Speaker Córner, lo que generará un impacto duradero en los asistentes y aumentará el reconocimiento de tu marca.
- **Organiza charlas o conferencias:** Como patrocinador, tendrás la oportunidad exclusiva de organizar eventos científicos de duración determinada donde tendrás a tu disposición un espacio para poder presentar productos o servicios ante una audiencia altamente interesada y receptiva. Esta plataforma te permitirá demostrar tu experiencia y conocimiento, estableciendo tu empresa como un referente en la industria y generando confianza en tus productos o servicios.
- **Generación de contactos:** Nuestro Speaker Córner atrae a profesionales y expertos. Al patrocinarlo, tendrás la oportunidad de establecer conexiones directas y generar contactos valiosos con profesionales y otros actores clave del sector. Esto abrirá nuevas oportunidades de colaboración y crecimiento para tu marca.
- **Posicionamiento como líder de pensamiento:** Al participar como orador en nuestro Speaker Córner, podrás compartir tus conocimientos y perspectivas únicas con una audiencia altamente selectiva. Esto te permitirá posicionarte como un líder de pensamiento en tu campo, consolidando la reputación de tu empresa y generando interés en tu experiencia y conocimientos especializados.

No pierdas la oportunidad de ser reconocido como líder en tu industria y establecer conexiones valiosas con profesionales médicos de alto nivel. Patrocina nuestro Speaker Córner y lleva tu empresa al siguiente nivel.



Proyección de vídeo entre sesiones

Características:

- El patrocinador podrá enviar un vídeo publicitario y/o informativo (calidad 1080p) de una máxima duración de 5 minutos para que sea transmitido en directo al comienzo de una sesión de interés. El contenido del vídeo y momento de retransmisión deben ser aprobados por el comité. No se podrán transmitir vídeos al inicio de los actividades patrocinadas.





Formato Living



Punto de carga inalámbrica

USB 2.0
Puntos de carga USB

Características

- Formato Living combina funcionalidad y tecnología de última generación y le da acceso a un sistema de microfónica de alta calidad, cargador de móvil inalámbrico y temporizador para indicar el tiempo de cada intervención. Es mucho más que una mesa de apoyo gracias a su pantalla frontal vertical de 24" muestra tanto la imagen del evento, la imagen del patrocinador y la identificación de cada uno de los ponentes.

Ventajas

- Pantalla frontal Full HD de 24".
- Reproductor multimedia incorporado.
- Micrófono condensador Shure de 18".
- Software de gestión de contenido Samsung MagicInfo.
- Administra los tiempos de los ponentes de forma remota con Timer.
- Temporizador inalámbrico con pantalla táctil de 7 pulgadas.
- Administra hasta 10 cronómetros simultáneamente.
- Asegura de que todos los ponentes tengan la misma cantidad de tiempo.
- Ayuda a los ponentes a terminar mejor su exposición gracias a la cuenta atrás e indicadores de advertencia verde, amarillo y rojo según el tiempo que les queda.
- Tenga un registro de cuánto tiempo queda para el próximo ponente.
- Diferencia los discursos según su tiempo.



Congreso Offline

¿Qué es?

Con este formato ofrecemos la oportunidad de visualizar nuevamente de las actividades que han sido previamente grabadas durante el congreso y no perder ni un solo detalle, incluso si no puedes asistir en persona. ¿Cómo lo logramos? Grabamos las conferencias, paneles de discusión y más, para que puedas acceder a ellas en cualquier momento y lugar.

Nuestro formato offline te permite revivir cada momento y sumergirte en el conocimiento compartido en el evento. No importa si no puedes estar presente físicamente, una vez finalice el congreso podrás acceder a contenido en vídeo de las actividades seleccionadas para este formato, y seguir potenciando el crecimiento profesional.

¡Aprovecha al máximo las actividades!

Importante:

- Las actividades que se visualizarán en el Congreso Offline son elegidas por el Comité Organizador.
- Solo disponible para aquellas actividades que han sido previamente grabadas durante el congreso.
- Este patrocinio no incluye la grabación de las sesiones.
- Tendrá prioridad de contratación el patrocinador que elija la opción de grabación de actividades.
- Posible patrocinio compartido.
- Consultar condiciones.



Preguntas al ponente

¿En qué consiste?

- Aplicación para enviar preguntas a un ponente a través de un ordenador, Smartphone o Tablet. Sólo es necesario tener acceso a internet con cualquiera de estos dispositivos para acceder a una página web concreta.
- Antes de enviar una pregunta, el usuario puede seleccionar o no al ponente que quiera enviársela. En caso de no indicar ninguno se considera una pregunta global.
- El moderador visualizará todas las preguntas pudiendo filtrarlas por ponentes o estados de la misma (pendiente, realizada o eliminada).



(*) Precio por actividad en la que se realicen las preguntas.
En actividades patrocinadas solo podrá contratar este servicio el patrocinador de la actividad.
Más información consultar con Secretaría Técnica.

Pantalla Vertical Táctil Interactiva

Características:

- Pantalla táctil Full HD de 1.92 m x 1.08 m, de 65", incluye:
- Publicidad del patrocinador.
- Inclusión del logotipo de la entidad patrocinadora en cada pantalla o en un banner fijo.
- Información del programa científico.
- Plano sede del Congreso y de la planta de la exposición comercial con los logos de los patrocinadores
- Envía el programa científico con información del Congreso y logotipo del patrocinador a móviles.

Ventajas:

- Mensajes publicitarios de gran impacto visual.
- Interactividad con el usuario de forma amigable que permite la pantalla táctil.
- Inclusión de recursos multimedia (vídeo y sonido) del patrocinador.
- Aporta una imagen moderna e innovadora a la marca que lo patrocina.
- Genera un gran impacto visual dentro del espacio en el que se sitúa, generando mayor expectación que en el resto de los espacios.



Votación Online

Características:

- Consiste en realizar votaciones o encuestas a través de una página web la cuál es accesible desde ordenador, Smartphone o Tablet. No es necesario la descarga previa de ninguna aplicación por lo tanto para participar únicamente es necesario uno de los dispositivos mencionados con conexión a internet.
- Las votaciones están compuestas de preguntas, con descripciones o imágenes adicionales para la explicación de las mismas, y de respuestas tipo test.
- El sistema pasa de forma secuencial por todas las preguntas estableciendo un límite temporal para que los usuarios respondan. Una vez finaliza, se genera un archivo PDF descargable con los resultados obtenidos.



VOTACIÓN
Servicios Integrales de Congresos

Votación on-line
Desde cualquier dispositivo

Accede a:
votacion.sicongresos.com
Introduce el código:
1111

Su LOGO Aquí



Grabación en vídeo del congreso

Características:

- Grabación y edición de todas sesiones científicas del congreso y las actividades realizadas durante el mismo.
- Incluye: Grabación de las actividades realizadas en la sala plenaria.
- Las actividades patrocinadas, solo podrán ser grabadas por sus respectivos patrocinadores. No incluido en esta opción de colaboración.

Grabación de sesiones por separado

Características:

- Grabación de actividades científicas individuales. Se proporciona un archivo en formato vídeo con la imagen de los intervinientes junto con su presentación. Existe la posibilidad de la inclusión de la imagen del patrocinador en la composición.
- Con este sistema se puede almacenar a modo de videoteca el taller y permite a los asistentes volver a verlo tantas veces como desee. También los que no puedan asistir al taller podrán verlo más tarde desde casa y permite a usuarios que no puedan asistir al congreso presencial ver el contenido científico del mismo.



Newsletter

Características:

- La información del congreso se distribuye mediante envío de circulares informativas en formato HTML vía correo electrónico. Mediante correo electrónico se comunica toda la información y novedades sobre el congreso. El patrocinio de esta circular incluirá un faldón del patrocinador y será distribuido en la base de datos de envíos.





Opciones de Colaboración

Restauración y Premios

Almuerzos Privados Patrocinados

El Congreso ofrece a su entidad la oportunidad de destacar con una experiencia exclusiva: los **almuerzos privados patrocinados**. Una ocasión para generar un entorno cercano, y orientado al networking con los asistentes.

¿Por qué participar?

- **Visibilidad exclusiva:** su marca asociada a un encuentro privado de alto nivel.
- **Networking cualificado:** ocasión ideal para estrechar relaciones con profesionales clave del sector médico.
- **Entorno premium:** un espacio reservado y adjudicado por el Comité Organizador.

Detalles de la actividad

- Duración: 1 hora.
- Formato: cóctel tipo almuerzo.
- Espacios disponibles: 3 (plazas limitadas).
- Capacidad: 100 pax
- Catering: en exclusiva con el Palacio de Congresos de Sevilla

Condiciones

- El patrocinio no incluye el coste del menú, que será definido en acuerdo con el Comité Organizador.
- Los asistentes al almuerzo deberán ser congresistas inscritos en el congreso. Las invitaciones y el control de asistencia de las mismas serán por parte del patrocinador.
- Los menús y servicios se contratarán al catering oficial del Palacio de Congresos.
- La solicitud deberá hacerse a la Secretaría Técnica del Congreso.

Una oportunidad diferenciadora para su empresa, en la que podrá crear un espacio de diálogo y proximidad con líderes de opinión, médicos y profesionales sanitarios en un entorno estratégico y de gran prestigio.



Servicio de café pausa



Características:

- El patrocinador se anunciará mediante carteles con su logotipo que el es el patrocinador de ese servicio. Al ser permanente los carteles se mantendrán en las diferentes ubicaciones durante todos los días del evento de manera que la promoción es continua.
- Cualquier elemento adicional de publicidad no contemplado correrá a cargo del patrocinador.

Características:

- Posibilidad de patrocinio de los premios del congreso. Se incluirá el logotipo del patrocinador en el certificado de los premios. La cuantía y número de los premios a entregar será valorado por el comité organizador.

Premios SEF



Premio enfermería



Características:

- Posibilidad de patrocinio del premio del congreso de enfermería. Se incluirá el logotipo del patrocinador en el certificado de premio. La cuantía y número de los premios a entregar será valorado por el comité organizador.

Características:

- Se incluirían carteles en el lugar de celebración de ambos eventos indicando que está patrocinado.
- Se incluiría el logo del patrocinador en los tickets de tanto del cóctel como en el de cena.
- Cualquier elemento adicional de publicidad no contemplado correrá a cargo del patrocinador

Patrocinio cóctel de bienvenida y cena de clausura





Opciones de Colaboración

Otras Colaboraciones

Otras Colaboraciones



Encarte en la revista del congreso

Características:

- Posibilidad de encartar publicidad en la revista editada con motivo del congreso. La publicidad puede ser en la portada por medio de una solapa, contraportada o páginas interiores



Patrocinio de la cartera del congresista

Características:

- Se incluye el logo del patrocinador y del congreso en las carteras a ser entregadas a todos los participantes. Las carteras pueden ser aportadas por el patrocinador, o pueden ser diseñadas y producidas coordinando las exigencias del sponsor con los estándares del Comité Organizador.



Inclusión de propaganda en la cartera del congresista

Características:

- Tras visto bueno del Comité Organizador. Inclusión de información sobre la casa comercial dentro de la cartera del congresista.



Cronograma de bolsillo

Características:

- Acompañando la tarjeta de acreditación es un cronograma con el resumen de las actividades del congreso. Es una herramienta útil para la consulta de las actividades del congreso y de gran impacto visual para el patrocinador.



Publicidad conexión Wifi (1000 usuarios)

Características:

- Posibilidad de patrocinio de la red wifi del congreso. Las antenas de emisión wifi se personalizan con la imagen del patrocinador quien a su vez podrá proponer las claves de conexión que utilizarán los asistentes a la hora de conectarse a la wifi del congreso. .



Recuerdo del congreso

Características:

- El Comité Organizador del Congreso valorará opciones de recuerdo para el congresista que podrá ser patrocinado.



Sala ponentes

Características:

- Espacio destinado para los preparativos previos de los ponentes. Sala de descanso dotada con ordenadores donde pueden dar los últimos retoques a sus ponencias.

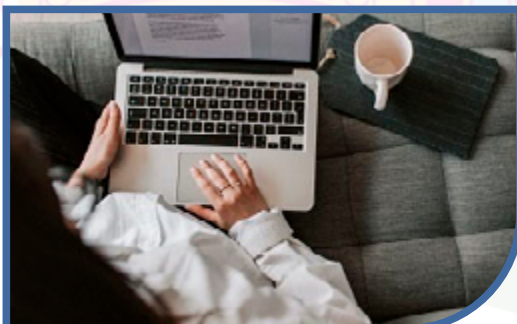

Patrocinio de la Web del Congreso o Anuncio en la Web

Características:

- El patrocinar tendrá en todas las páginas y secciones de la web del congreso el logotipo de su empresa.

Nota: La organización está abierta a nuevas sugerencias que no aparezcan en este documento, por favor remítalas a la Secretaría Técnica.

Inscripciones

Las inscripciones se pueden realizar directamente desde la página web cumplimentando el formulario de inscripción (online) o bien remitiendo el boletín de inscripción (pdf) a la Secretaría Técnica junto con el justificante del pago por transferencia o la autorización para el cobro por tarjeta de crédito.

CUOTA DE INSCRIPCIÓN	HASTA 04/02/2026	DESDE 05/02/2026
Médicos, ginecólogos, psicólogos, biólogos y otros profesionales. Socios SEF.	750€	860€
Médicos, ginecólogos, psicólogos, biólogos y otros profesionales. No socios SEF.	900€	1010€
Residente socio SEF Imprescindible adjuntar certificado oficial de residencia.	450€	550€
Residente no socio SEF Imprescindible adjuntar certificado oficial de residencia.	500€	580€
Enfermería socio SEF	450€	550€
Enfermería no socio SEF	500€	580€

Los precios incluyen el 21% de IVA.

Condiciones generales

La inscripción incluye:

- Documentación
- Acceso a sesiones científicas
- Almuerzos de trabajo
- Cafés de trabajo
- Cena de clausura

El transporte no está incluido en el precio de la inscripción.

Boletín de reserva

Datos de facturación

Razón Social CIF

Dirección

Ciudad C.P. Tel

e-mail.....

*****Es imprescindible que nos envíen por e-mail el logotipo corporativo que desean que aparezca en las publicaciones del Congreso en formato .tiff, .psd o .eps, con una calidad de 300ppp**

Persona de contacto para seguimiento del acuerdo

Nombre comercial con el que desea aparecer

*** Por favor, escríbalo tal y como debe aparecer (mayúsculas, minúsculas, acentos)
Este nombre comercial será el que se publique tanto en el programa como en los frontis del stand, salvo que sea de diseño.

Aceptamos las condiciones de la Exposición Comercial, solicitando por medio de la presente la colaboración de:

1ª Opción Stand nº Total M²

2ª Opción Stand nº Total M²

Simposio

Taller

Otras colaboraciones.....

Al precio total indicado de + 21% IVA, para lo cual abonaremos el 20% de su precio fecha factura y el resto antes de Enero del 2024 mediante:

• **Transferencia Bancaria:**

Titular de la Cuenta: FASE20
Nombre Banco: SANTANDER
IBAN: ES12 0075 0903 1906 0007 8762

• **Cheque bancario**

a nombre de FASE20

Fecha	<input type="text"/>
-------	----------------------

Firma y sello en señal de conformidad

Reconocimiento de Interés Sanitario

Solitud Ris

Solicitado

Congreso sostenible

