34 Congreso Nacional de la Sociedad Española de Fertilidad

9 Congreso Nacional de Enfermería de la Reproducción

A CORUÑA | 23-25 MAYO 2024

Palacio de Exposiciones y Congresos A Coruña (PALEXCO)

Sociedad Española de Fertilidad

#SEF24

www.congresosef.com

info@congresosef.com

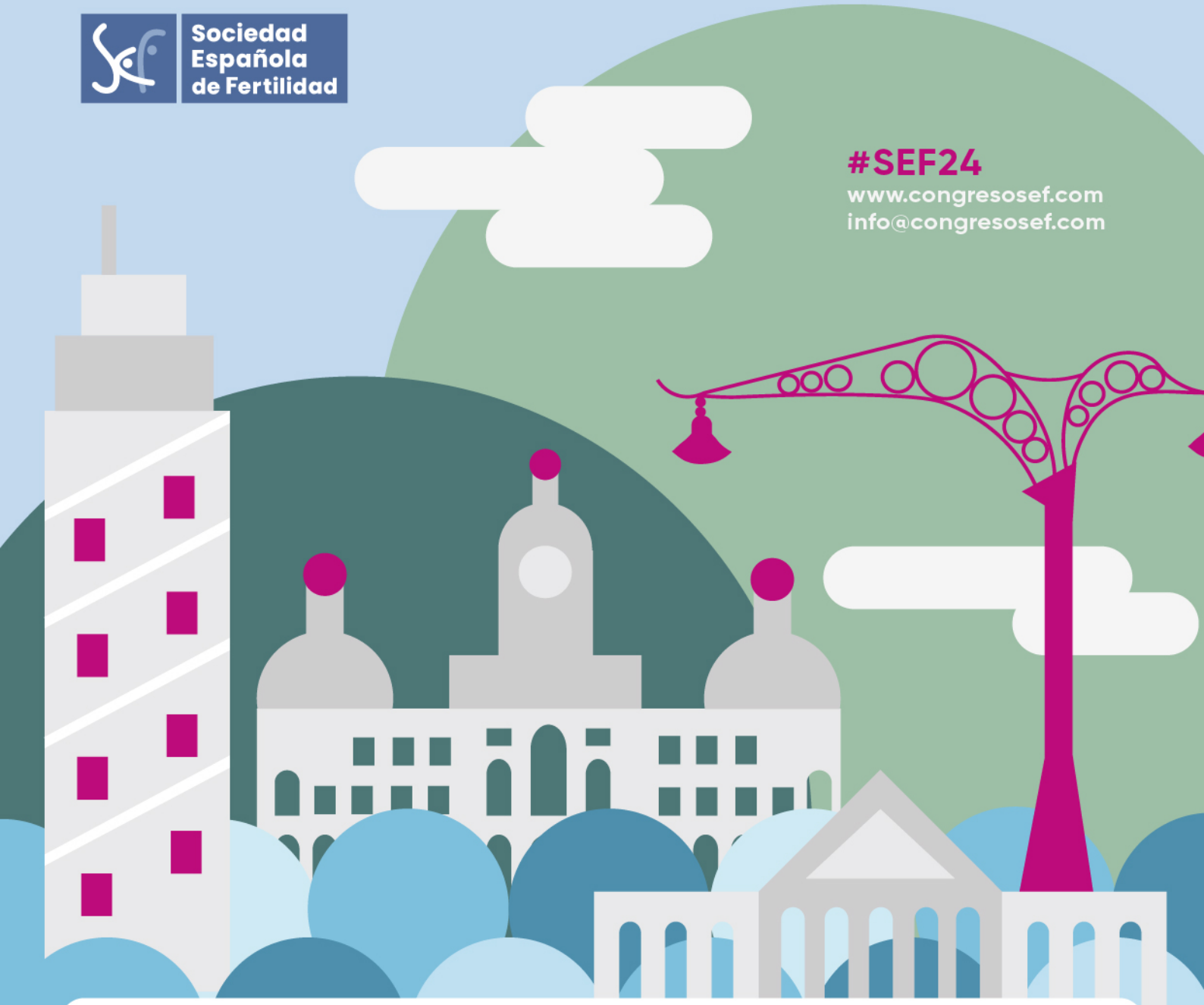

Programa Enfermería

Secretaría técnica:
Fase20 congresos
C/ Narváez 15 1º izq - 28009 Madrid
Tel. 902 430 960 - Fax 902 430 959
info@fase20.com - www.fase20.com

Jueves 23 de mayo

8.00 - 11.00 h. Recogida de documentación.

11.00 - 11.20 h. Inauguración del Congreso.

Sala B + C

Ponentes:

Dr. Juan José Espinós Gómez
Clínica Fertty. Barcelona.

Sra. Dª. Verónica Garrigós Martínez
Clínica IVI. Barcelona.

Sra. Dª. Carmen Rocío Fuentes Dorado
Clinica NextFertility. Sevilla.

11.20 - 12.30 h. Conferencia Inaugural. Lenguaje inclusivo personas transgénero.

Sala B + C

Moderadora:

Sra. Dª. Eulália Roig Ginesta
Fundació Puigvert. Barcelona.

Ponente:

Sr. D. Alejandro Fernández López
Sevilla.

Ruego y preguntas.

12.30 - 13.30 h. Defensa de comunicaciones. Sesión 1.

Sala B + C

Moderadora:

Sra. Dª. Teresa García Barral

Hospital QuirónSalud. A Coruña.

Trabajos a presentar:

716/158. LABOR DE ENFERMERÍA EN EL ASESORAMIENTO GENÉTICO PARA EVITAR ENFERMEDADES RECESIVAS: CASO PRÁCTICO DE RECIÉN NACIDO CON FENILCETONURIA, PROVENIENTE DE OVODONACIÓN

Díaz De Argandoña Pérez, L.[1], Domingo Bilbao, A.[1], Fernández de Romarategui, A.[1], Salazar Calleja, R.[1], de Pablo Franco, J.[1]

(1) Next Fertility. Vitoria

716/279. EMBARAZO TRAS PRESERVACIÓN DE FERTILIDAD POR SARCOMA RECIDIVANTE

Bigotes Álvarez, D.[1], Fernández Juárez, L.[1], Bernal Rodríguez, A.[1], Barros Gata, I.[1], Nieto Olmedo, P.[2], Quintana Paunette, J.[1], De La Fuente Ciruelas, P.[1]

(1) CEFIVA. Oviedo., (2) Embrióloga. CEFIVA. Oviedo

716/285. Control y cuidados de la paciente durante la movilización de células madre con estimulador de colonias de granulocitos (G-CSF) en pacientes ASCOT1 para la mejora de la función ovárica.

Ballester Torregrosa, A.[1], SANTAMARIA ORTIZ, A.[2], Más Ibáñez, P.[3], GARCIA MORA, N.[3], Escudero Sempere, M.[3], Ruiz Coll, A.[3], MUÑOZ, M.?

(1) Coordinadora de enfermería, IVI ALICANTE, (2) Hematóloga unidad medicina regenerativa ovárica. IVI ALICANTE, (3) IVI ALICANTE, (4) DIRECTOR MÉDICO, IVI ALICANTE

716/376. Estudio de microbioma en paciente con abortos de repetición

Moreno Velázquez, A.[1], Mandas, M.[2], Forteza Rosich, C.[3], González Foruria, I.[3]

(1) Clínica Natuvitro, (2) Enfermera. Clínica Natuvitro. Barcelona, (3) Médico. Clínica Natuvitro. Barcelona

716/445. CASO CLÍNICO. Trasplante uterino y recién nacido vivo, una realidad.

Redondo Hernando, M.[1], Antúnez Valiente, E.[1], Pares Tercero, S.[1], ARRANZ BETEGÓN, Á.[1], Borrás

Capó, A.[2], Manau Trullás, D.[2], Carmona Herrera, F.[2], CIVICO, M.[3]

(1) Enfermera. Hospital Clínic de Barcelona. Barcelona, (2) Especialista en Ginecología. Hospital Clínic de Barcelona. Barcelona, (3) Especialista en Embriología. Hospital Clínic de Barcelona. Barcelona

13.30 - 14.30 h. Almuerzo.

14.30 - 15.30 h. Defensa de comunicaciones. Sesión 2.

Sala B + C

Moderadora:

Sra. Dª. Remedios Fernández Anta

Hospital Universitario de A Coruña.

Trabajos a presentar:

716/99. Relación entre la AMH sérica y el número de ovocitos recuperados en pacientes infértiles y con preservación de la infertilidad

Martínez Martínez, B.[1], Carballo Martínez, A.[1], Gonzalez Alonso, L.[1], Martínez Acosta, A.[1], Garrido Puchalt, N.[2], Muñoz Muñoz, E.[3]

(1) IVI Vigo, (2) Fundación IVI. Instituto de Investigación Sanitaria La Fe (IIS La Fe), Valencia, España, (3) IVI Vigo/IVI Coruña - Vigo, España. Departamento de Obstetricia y Ginecología Universidad del Cauca.

716/184. Experiencia de la implantación de la figura de Enfermera de Práctica Avanzada en la Valoración de Riesgo Anestésico en Medicina Reproductiva

Menéndez Colom, L.[1], Roig Ginesta, E.[1], Mangas Rodriguez, M.[1], Blaise Garijo, E.[1], Rodes Martret, M.[2], Polo Ramos, A.[3], Vives Llorente, I.[3], Franquet Barnils, E.[1]

(1) Enfermera. Fundació Puigvert - Iuna. Barcelona, (2) Técnico de cuidados Auxiliares de Enfermería Auxiliares de Enfermería. Fundació Puigvert - Iuna. Barcelona, (3) Médico Especialista en Familia y Comunidad. Fundació Puigvert - Iuna. Barcelona

716/262. “Análisis de la salud sexual en mujeres sometidas a técnicas de reproducción humana”

CALSO GONZALEZ, M.[1], HERNANDEZ ALONSO, J.[2], MARTINEZ GONZALEZ, T.[1], Palacios Berzosa, L.[1], Alpresa Monteagudo, A.[1], Fontarigo Rodríguez, B.[1], Armijo Suárez, O.[1]

(1) Enfermera ., (2) Matrona .

716/276. ¿El rescate de fase lútea recupera los niveles de progesterona el día de la ?-hCG y la tasa de gestación evolutiva?

Martínez Chapela, M.[1], Novoa Reyes, C.[2], Fernández López, I.[2], Rodríguez Varela, C.[3], Savaleda Mateu, M.[3], Labarta Demur, E.[3], Muñoz Muñoz, E.?

(1) IVI Vigo, (2) IVI Vigo/IVI Coruña, (3) IVI Valencia, (4) IVI Vigo/IVI Coruña. Departamento de Ginecología y obstetricia-Universidad del Cauca.

716/352. Ecografía Enfermera en Reproducción Asistida

Garrigós Martínez, V.[1], Ballester Torregrosa, A.[2], ROYO MANERO, P.[3]

(1) IVI BARCELONA, (2) IVI ALICANTE, (3) IVI PAMPLONA

15.30 - 16.00 h. Ponencia. Seguridad del paciente.

Sala B + C

Moderador:

D. Bernardo Francisco Fernández Martos

Grupo UR Internacional. Alicante. Miembro del GI de Enfermería de la Sociedad Española de Fertilidad (SEF)

Ponente:

Sr. D. David Martínez Amaya

Next Fertility. Sevilla.

Ruego y preguntas.

16.00 - 16.30 h. Ponencia. Grupo de Trabajo Consulta de Enfermería.

Sala B + C

Moderadora:

Sra. Dª. Paquita Antonell Riu

Consulta de Enfermería. Hospital Clinic Barcelona.

Ponente:

Sra. Dª. Esther María Fernández Fernández

Hospital Universitario Central de Asturias.

Ruego y preguntas.

16.30 - 17.00 h. Pausa-Café.

17.00 - 18.00 h. Defensa de comunicaciones. Sesión 3.

Sala B + C

Moderadora:

Sra. Dª. María Victoria Aller Pombo

Unidad de Reproducción Hospital Universitario Santiago de Compostela.

Trabajos a presentar:

716/25. Oncología y fertilidad: opinan los expertos

Hernández Conejero, M.[1], Fraga Mierez, J.[1], Borras Salva, M.[1], Mutua Mutindi, C.[1], Amer Pons, F.[1], Gollini, G.[1], Trinchant, R.[1], Colome Rakosnik, C.[1]

(1) IVIRMA Mallorca. Palma, Islas Baleares

716/47. Programa de pérdida de peso en pacientes obesas de Reproducción Humana Asistida (RHA) llevado a cabo en Consulta de Enfermería (CE).

Cortijo Vadillo, S.[1], GONZÁLEZ GARCIA BAO, M.[1], Escalona Sánchez, S.[1], FERNANDEZ JURADO, I.[2], LOPEZ IBAÑEZ, A.[1], Redondo Alonso, A.[1], ARDOY VILCHES, M.[3], Moreno Ochoa, L.[1]

(1) Enfermera. Hospital General Universitario Gregorio Marañón. Madrid, (2) Enfermero. Hospital General Universitario Gregorio Marañón. Madrid, (3) Investigador. Hospital General Universitario Gregorio Marañón. Madrid

716/135. Efecto de la pérdida del anonimato en la donación de semen en España

SEGURA SANCHEZ, R.[1], García Hernández, E.[1], TURIENZO DIEZ, A.[2], PAY GARCIA, A.[1], MARCO

LLOPIS, A.[1], Ortiz Salcedo, J.[1], LLEDO BOSH, B.[1], Bernabeu Garcia, A.[1]

(1) INSTITUTO BERNABEU ALICANTE, (2) INTITUTO BERNABEU ALICANTE

716/197. CONSULTAS NO PRESENCIALES DE ENFERMERIA EN LA REPRODUCCIÓN ASISTIDA?

Camacho Mato, S.[1], Antón Pérez, M.[1], Santana Peinado, C.[2], Cuenca Quevedo, S.[2], Hernández Rodríguez, C.[3]

(1) Enfermera. Hospital Universitario Fundación Jiménez Díaz. Madrid, (2) Técnico de cuidados Auxiliares de Enfermería Auxiliares de Enfermería. Hospital Universitario Fundación Jiménez Díaz. Madrid, (3) Médico Especialista en Familia y Comunidad. Hospital Universitario Fundación Jiménez Díaz. Madrid

716/370. Perfil de las mujeres que han preservado su fertilidad.

Sala Pascual, S.[1], Domingo del Pozo, J.[2]

(1) Instituto Valenciano de Infertilidad, (2) Director. IVI Las Palmas.

18.00 - 19.00 h. Taller. Psciología.

Sala B + C

Ponente:

Dra. Dª. Raquel Urteaga García

Clínica Tambre. Madrid.

Viernes 24 de mayo

8.15 - 9.00 h. Ponencia. Inmunología.

Sala B + C

Moderadora:

Sra. Dª. Ana Díez del Valle Medrano
Instituto Bernabéu. Madrid.

Ponentes:

Sra. Dª. Mª Ángeles Escobar Palazón
Hospital General Universitario Gregorio Marañón. Madrid.

Sra. Dª. Ana de Andrés Martín
Hospital Universitario Ramón y Cajal. Madrid.

Ruego y preguntas.

9.00 - 10.30 h. Mesa. Duelo neonatal desde diferentes perspectivas: paciente, psicología, enfermería, medicina.

Sala B + C

Moderadora:

Sra. Dª. Carmen Rocío Fuentes Dorado
Clinica NextFertility. Sevilla.

Ponentes:

Dra. Dª. Cristina López López
IVI Madrid.

Sra. Dª. Merce Roca Farré
Hospital Clínico Barcelona.

Sra. Dª. Amparo Martínez Moreno

Hospital Clinic. Barcelona.

Sra. Dª. Susana Salido Duran

Centro Dharma. Sevilla.

10.30 - 11.00 h. Pausa-Café.

11.00 - 11.30 h. Comunicación elevada a ponencia.

Sala B + C

Moderadora:

Sra. Dª. Olalla Iglesias Álvarez

Clínica Nida. Vigo.

Trabajos a presentar:

716/82. Iniciativa de educación sanitaria liderada por enfermeras senior para concienciar a adolescentes sobre los factores que afectan a su fertilidad y salud reproductiva

Caballero García, M.[1], ALBERT GARCÍA, A.[2], GUILLÉN GUERRERO, R.[3], SÁNCHEZ FERNÁNDEZ, C.[3], Perul Celma, M.[3], Popovic, M.?, Franci, S.[3], Miguel Escalada, I.?

(1) Enfermera. Clinica Eugin Barcelona, (2) Enfermera.Clínica Eugin. Barcelona, (3) Enfermera. Clínica Eugin. Barcelona, (4) Investigadora. Clínica Eugin .Barcelona, (5) Investigadora. Clínica Eugin. Barcelona

Ruego y preguntas.

11.30 - 12.00 h. Ponencia. Grupo de Trabajo Investigación.

Sala B + C

Moderadora:

Sra. Dª. Carmen Nazareth Rodríguez Bacallado

Hospital Universitario de Canarias. Santa Cruz de Tenerife.

Ponentes:

Sra. Dª. Mónica Mandas

Natuvitro. Barcelona.

Sra. Dª. Laura Muñoz Ortiz

Datexbio. Barcelona.

12.00 - 12.30 h. Ponencia. Nutrición y fertilidad.

Sala B + C

Moderadora:

Sra. Dª. Taira García Guerra

Next Fertility. Madrid.

Ponente:

Sra. Dª. Joana Segovia Olmo

Nutrilim. Sevilla.

Ruego y preguntas.

12.30 - 13.00 h. Presentación Mejores Posters.

Sala B + C

Moderador:

Dra. Dª. Concepción Del Pino Ortega

Hospital Clínico Universitario de Valladolid.

13.00 - 14.00 h. Almuerzo.

14.00 - 14.30 h. Ponencia. Grupo de Trabajo Donación.

Sala B + C

Moderadora:

Sra. Dª. Esther María Fernández Fernández

Hospital Universitario Central de Asturias.

Ponente:

Sra. Dª. Nuria Orús Ferrer
Fertilab. Barcelona.

Ruego y preguntas.

14.30 - 15.45 h. Taller. de SIRHA.

Sala B + C

Ponentes:

Dra. Dª. Marta Guerri Pons
Clinica Fertty. Barcelona.

Sra. Dª. Carla Pérez Badia
Clínica Fertty. Barcelona.

15.45 - 16.15 h. Ponencia. Microbiota.

Sala B + C

Moderadora:

Sra. Dª. Sandra Sala Pascual
IVI Valencia.

¿Por qué hablamos tanto de microbiota?: qué es y cómo influye en la salud reproductiva.

Ponente:

Dra. Dª. Dalia Beatriz Rodríguez Barredo
Ginecóloga. Especialista en Reproducción Asistida. Hospital Universitario Dexeus. Barcelona.

16.15 - 16.45 h. Pausa-Café.

16.45 - 17.15 h. Ponencia. Grupo de Trabajo Competencias.

Sala B + C

Moderadora:

Sra. Dª. Verónica Garrigós Martínez
Clínica IVI. Barcelona.

Ponente:

Sra. Dª. Eva María Mingorance Mingorance
Hospital Regional Universitario de Málaga.

Ruego y preguntas.

17.15 - 18.15 h. Ponencia. Programación Fetal.

Sala B + C

Moderadora:

Dª. Clara Pardos Torrents
Institut Marquès. Barcelona.

Ponente:

Dra. Dª. Gemma Casals Soler
Hospital Clínic de Barcelona.

Ruegos y Preguntas.

18.15 - 19.00 h. Cierre del congreso.

Sala B + C

Ponente:

Sra. Dª. Carmen Rocío Fuentes Dorado
Presidenta Grupo de Enfermería de la Sociedad Española de Fertilidad.

19.00 h. Asamblea General SEF.

21.00 h. Cena Oficial Congreso.